Centre d'Éducation Religieuse
مَركَز التّربية الدّينيّة

مَركَزُ التَّربِيَّةِ الدّينِيَّة
رهبانية القَلبَين الأقدسين

يُقَدِّمُ كِتابَ الأساسيّ الخامس

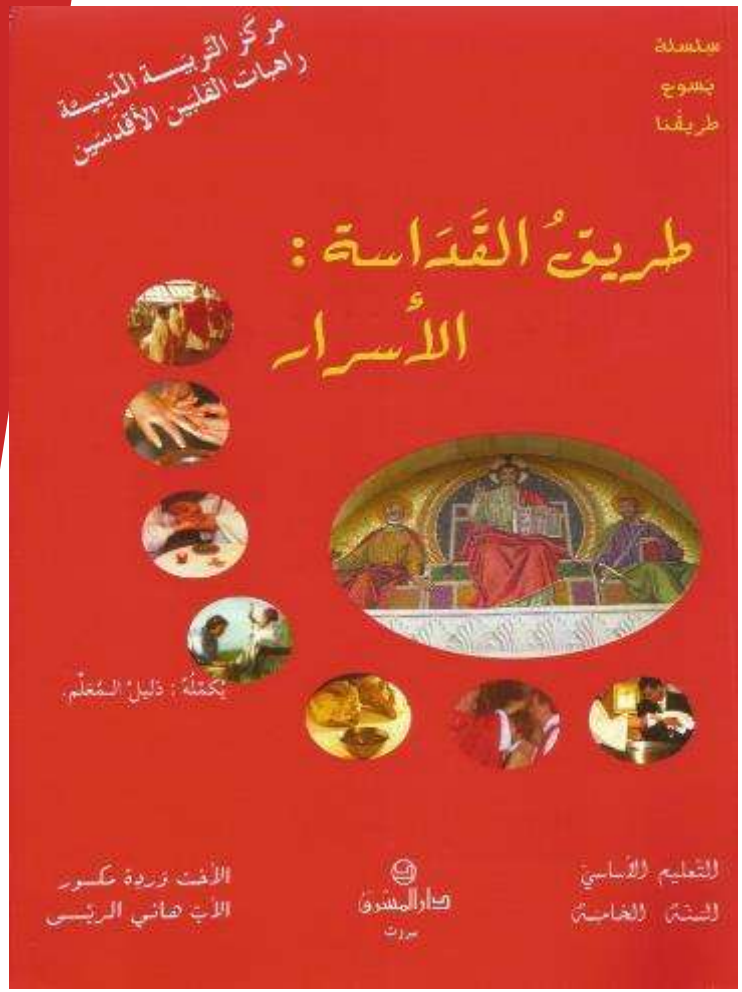

اللِّقاءُ الأول

دَعَوتَني بإسمي

١

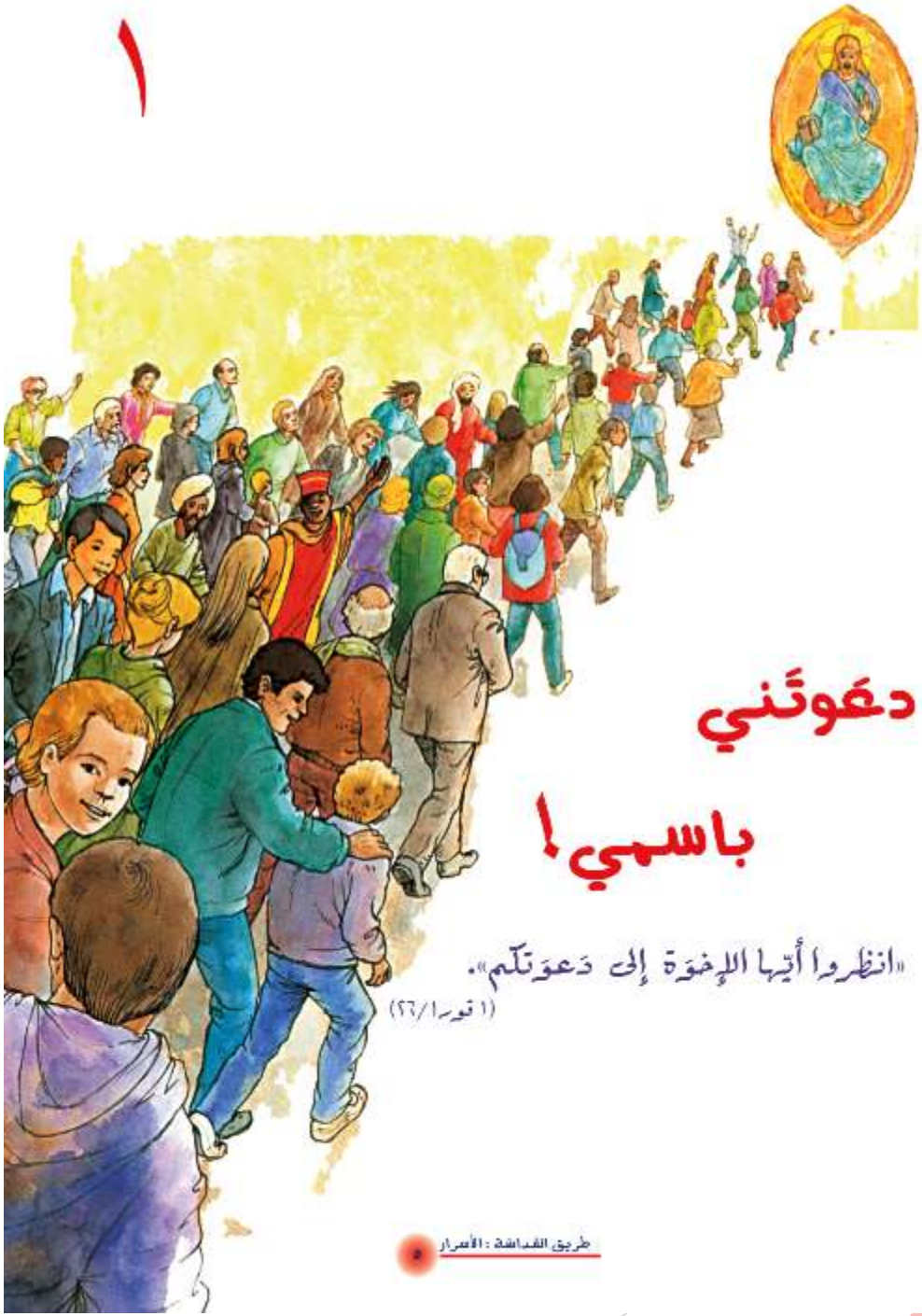

دعوتني باسمي!

«انظروا أيها الإخوة إلى دعوتكم».
(١ قور١/٢٦)

سلام المسيح
أصدقائي...
اليَوم رَح نْشُوف
كيف الله بيدعِي!
رَكْزوا مْنِيح حتّى
تَعرفُوا دَعوتْكُن!

شُو رَح نَعمِل بهاللّقاء؟

اليوم سوا رَح نتعرّف عَ أشخاص دَعاهُن الله، وعاشُوا دَعوتْهُن وصارُوا قدّيسين

كمان بدْنا نِتْنَبَّه إنّو كِل واحد فِينا فَريد بِعينين الله وإنّو الله بِيقُول لَكِلّ شخص: **دعوتُك باسمِك!**

رح نبتِدّي
ب هالرسم
ونشوف شو
عم بيقولو
الأشخاص فيه

طوني، تعا تنلعب
Dong !
مرحبا ، بدّي الدكتور لو سمحت
ماما شو الغدا؟
ندى، انطريني
"Tut, tut"
وأنت، من يدعوك ؟ ولماذا ؟
تيتا، تيتا أنا جيت

وإنتُو مِين
«بْيِدْعِيكُن»؟
يِعنِي مِين
بيعيّطلْكُن
باسمكُن
وليش؟

صَحيح كِل واحد فيكُن مَدعوّ ... والله دَعا كْتير أشخاص قَبلكُن، وتعرفْتوا على بعضُن السّنة الماضية!

جَرِبُوا تْذَكّروا
أسماؤن
وقولولي ياها!

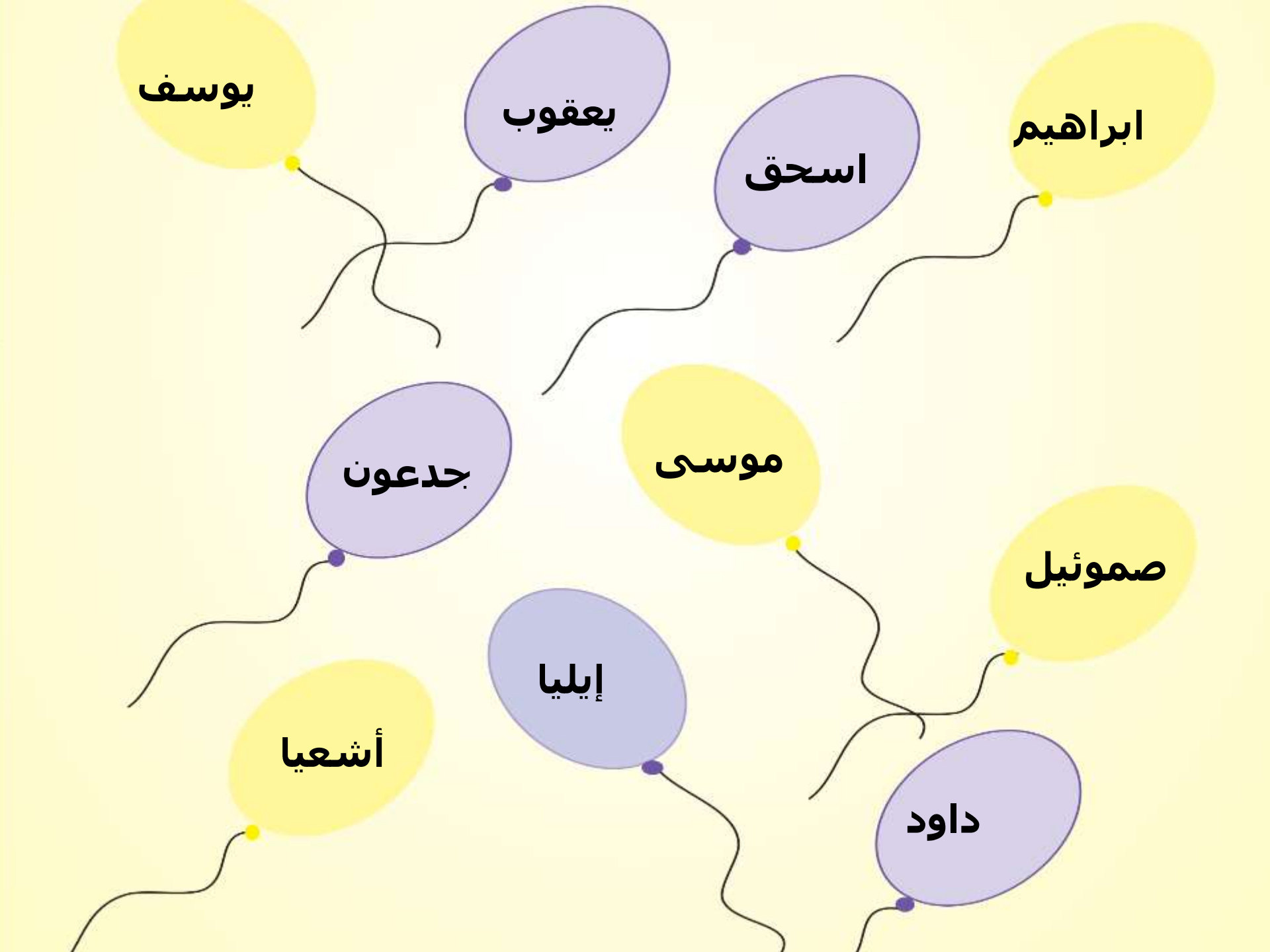
يوسف
يعقوب
اسحق
ابراهيم
جدعون
موسى
صموئيل
إيليا
أشعيا
داود

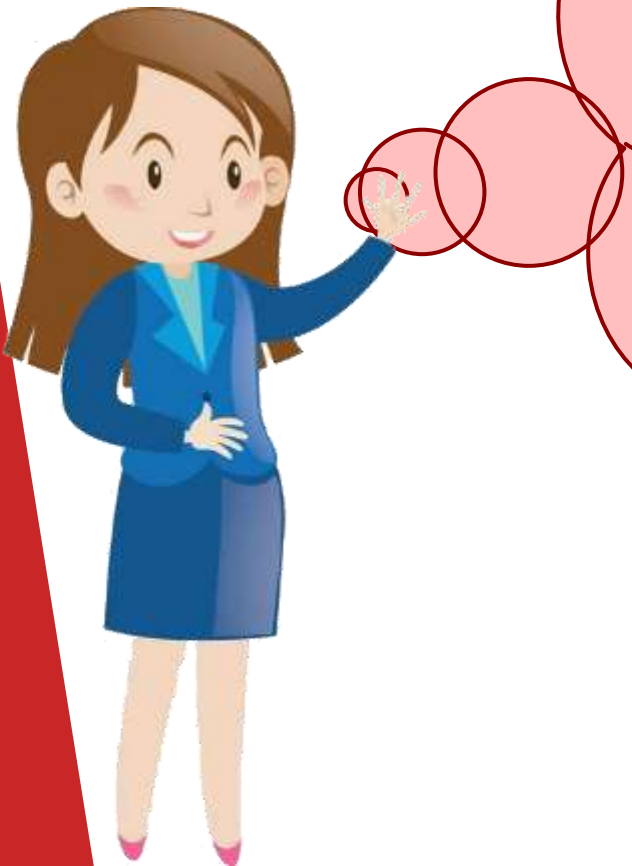

كِلنا مَدعوّين، والله بحاجَة لَكلّ واحد فينا تَ يغيّر العالم مِتل ما عمْلوا قدّيسين

مْنعرفُن ...جَربُوا

تْعرّفوا عْليُن مِن خِلال صُوَرُن

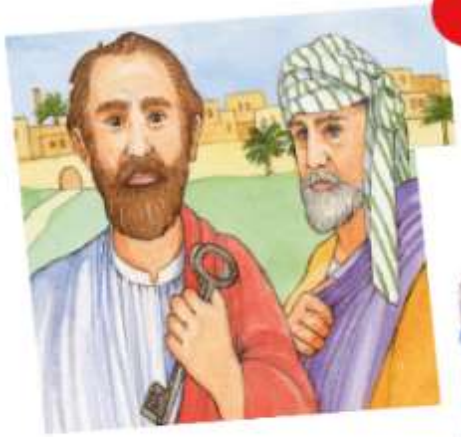
١

٢

٣

٤

٥

٨

٦

٧

١٠

٩

بطرس و بولس
١
٣
يوحنا المعمدان
يوسف
٤
٢
برناديت
منصور
٨
ماريا غورتي
٥
٦
فرنسيس
٧
مريم العذراء
١٠
شربل
تيريز الطفل يسوع
٩

خَلَصْنا مرحلة!
وهلّق جَرْبوا
عْرَفوا مِين هنّي
هالقدّيسين
يلّي رَحْ
بيَعطوكُن لَمحَة
عن حياتُن!

مَع فريقي

١) نجيب عن سؤال : «مَن أنا» ؟

أمضيتُ حياتي مُتنسِكًا على قِمَّة جبال قورش في سوريَّة. وكانَ هناكَ هيكَلٌ للأصنام حوَّلْتُهُ إلى معبَد... جاهدْتُ في الزُّهدِ والتَّقشُف وذاعَ صيتُ قداستي فأتَى الناسُ إليَّ مُستمعين إلى تعاليمي، طالبينَ الشفاء لأمراضِهم. بعدَ مَوتي أنشئَت أديارٌ على اسمي تكاثَرَ فيها عدَد الرُهبان وكان بينهم قدّيسون. ونشأت كنيسَة في لبنان تحمِلُ اسمي.

في لبنان طائِفَة كبيرَة على اسمي!

مَن أنا ؟ _____

ولدتُ في شمال اسبانيا مِن أسرَة نبيلَة... كنتُ ضابطًا في الجَيش الإسباني، فأصبتُ إصابَة بالغَة في ساقي. غيَّرَ كتابا «حياة المسيح» و«سيرة القدّيسين» حياتي. حججتُ إلى القدس وأردتُ أنْ أصبحَ كاهِنًا لأنشِدَ ملك يسوع وأخلّص النفوس. أسَّستُ الرهبانيَّة اليسوعيَّة.

مَن أنا ؟ _____

ولدْتُ في حملايا في عيد القديس بطرس فسَمّوني بطرسيَّة... بدأتُ حياتي الرّهبانيَّة في جمعيَّة المَريمات التي صارَت مَع جمعيَّة قلب يسوع، جمعيَّة القلبين الأقدَسَين. وبعدَ أنْ حُلَّت، انتقلْتُ إلى الرهبانيَّة اللبنانيَّة المارونيَّة. طلبتُ مِن يسوع أنْ يُشرِكَني في آلامِهِ وهكذا صار. أُعلِنَت قداستي في حزيران ٢٠٠٠. مَن أنا ؟ _____

مَع فريقي

١) نجيب عن سؤال : «مَن أنا» ؟

أمضيتُ حياتي مُتنسِكًا على قِمَّة جبال قورش في سوريَّة. وكانَ هناكَ هيكَلٌ للأصنام حوَّلْتُهُ إلى معبَد... جاهدْتُ في الزُّهدِ والتَّقشُف وذاعَ صيتُ قداستي فأتَى الناسُ إليَّ مُستمعين إلى تعاليمي، طالبينَ الشفاء لأمراضِهم. بعدَ مَوتي أنشئَت أديارٌ على اسمي تكاثَرَ فيها عدَد الرُهبان وكان بينهم قدّيسون. ونشأت كنيسَة في لبنان تحمِلُ اسمي.

في لبنان طائِفَة كبيرَة على اسمي!

مَن أنا ؟ ـــــ

مار مارون

ولدتُ في شمال اسبانيا مِن أسرَة نبيلَة... كنتُ ضابطًا في الجَيش الإسباني، فأصبتُ إصابَة بالغَة في ساقي. غيَّرَ كتابا «حياة المسيح» و«سيرة القدّيسين» حياتي. حججتُ إلى القدس وأردتُ أنْ أصبحَ كاهِنًا لأنشِدَ ملك يسوع وأخلّص النفوس. أسَّستُ الرهبانيَّة اليسوعيَّة.

مَن أنا ؟ ـــــ

مار إغناطيوس

ولدْتُ في حملايا في عيد القديس بطرس فسَمّوني بطرسيَّة... بدأتُ حياتي الرّهبانيَّة في جمعيَّة المَريمات التي صارَت مَع جمعيَّة قلب يسوع، جمعيَّة القلبين الأقدَسَين. وبعدَ أنْ حُلَّت، انتقلْتُ إلى الرهبانيَّة اللبنانيَّة المارونيَّة. طلبتُ مِن يسوع أنْ يُشرِكَني في آلامِهِ وهكذا صار. أُعلِنَت قداستي في حزيران ٢٠٠٠. مَن أنا ؟ ـــــ

القديسة رفقا

وشُوفوا شُو
عْطيِت رَانيا
شهادِة خاصّة
عن القدّاسِة!

شهادَة خاصَة

كانَت جدَتي الّتي توفيَت منذ عام، بحقّ قدّيسَة ! فقَد كانَت دائِمَة الابتسامَة لا تصدر عنها الإساءَة ولا أيّ كلِمَة بشِعَة... كانَت تحبّ الجميع بالتّساوي ولَم تكُن مُتطلِبَة أو عصبيَّة. مَسبحَتُها كانَت دائِمًا في يدِها وكانَت تُصلّي من أجلِ كلِّ واحِد في العائِلَة، وتصرّ على تناول القربان المقدَّس في أحلَك ظروف مرَضِها. الجَميع كانَ يحبّها.

(رانيا ١٢ سنة)

ليش برأيكُن
قالت رانيا عن
ستّها إنها
قدّيسة؟

لأنّا عاشِت بِحَقّ إيمانَا المَسيحِيّ
وكِان عِنداً صِفات القدِّيسين

شو هنّي
صفات
القدّيسِين؟

حُب، خِدمة، غفران، سَعادِة، قناعة، صدق،صلاة، عيش الأسرار....

برافو وهَلّق يا أصدقائي رَح نْشوف سَوا شو بدّي ياكُن تِتذَكّروا وِيِنْحَفَر بقلوبكُن مِن هاللّقاء.

دعا الله العديد مِنَ الأشخاص، منهم

«صموئيل» و«مريَم» و«شربِل»

و«فرنسيس» و«ريت» و«تريز»...

كلُّهم لبّوا دعوتَه وعاشُوها بِملئِها فاستَحَقوا أنْ يكونوا بجِوار

الله ؛ وأنْ يكونُوا قدّيسين يشفعُونَ من أجلنا عندَه...

ومنختُم
لِقاءْنا اليَوم
بِهالصّلاة

أُصلّي

يا أبانا السّماوِي،
كْتَار حَولْنا بْيِحْملُوا أسَامي مِتل
سَامي وكَاتيا وريِما وجو...
بَس كِل واحَد مِنّا فَريد ومُمَيَّز
بعَيونك...
ولكلّ واحَد بِتْقول :
«دعوتُك باسَمِك»
شُكرًا إلَك يا رَبّ!

الله بيدعيك

تْنَبّه

- واسمَعُو بهدُوء قلبَك

أوعى تِنْسوا أَنّوَ الله بْيِدْعي كِل واحد فيكن...

وأنا بِدْعيْكُن للأسبوع القادِم.

باي باي.